

BITÁCORA METEOROLÓGICA

Conociendo el tiempo atmosférico

Nombre:

1. Identifica que día es hoy para comenzar a registrar las condiciones atmosféricas que observas.

HOY ES:
MAÑANA SERÁ:
EL MES:
LA ESTACIÓN:
EL TIEMPO ESTA:



2. Encierra en un círculo la sensación térmica (temperatura) y el elemento que identifica el día de hoy.

**SENSACIÓN
TÉRMICA:**

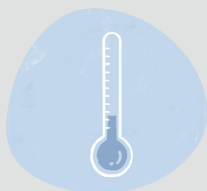

Templado

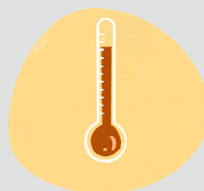

Cálido

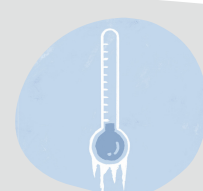

frío

**CONDICIÓN
ATMÓSFERICA:**



Nublado



Lluvia



Nieve

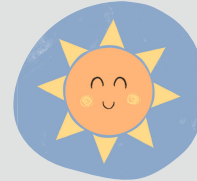

Soleado

USANDO MIS 5 SENTIDOS EN LA NATURALEZA

¿Qué ves?

.....

.....

.....



3. ¿Qué elementos relacionarías con el día de hoy? Encierra el o los que más te parecen apropiados.

Puedes dibujar lo que te llame la atención!



Sabías que...

El tiempo atmosférico se refiere al estado de la atmósfera en períodos cortos y el clima se refiere al comportamiento habitual durante períodos largos de tiempo.

ANÁLISIS DE DATOS

Registra los datos durante una semana o un mes. Escribe la fecha del día y marca el tiempo que corresponda.

Día Tiempo								
								
								
								
								
								
								
								
								
								
								